



AGENDA DEL ESTUDIANTE NIVEL MEDIO SUPERIOR

*Enero-Junio
2026*

UANL



ÍNDICE

4	▶	Bienvenida del Rector
6	▶	Bienvenida de la Directora de la DSENMS
8	▶	Autoridades Universitarias
9	▶	UANL en números
10	▶	NMS en números
12	▶	Campus
14	▶	Unidades Académicas
16	▶	Escuelas Preparatorias
18	▶	Calidad Educativa
21	▶	Misión
21	▶	Visión
22	▶	Leyes y Reglamentos
23	▶	Programas Educativos
31	▶	Modalidades de los Programas Educativos
33	▶	Oferta Educativa
41	▶	Escuelas Incorporadas
45	▶	Evaluación
48	▶	Actividades Extra Curriculares
50	▶	Actividades Académicas
54	▶	Directorio



Bienvenida

Estimado estudiante:

Hoy inicias una nueva etapa en tu vida escolar, la Universidad Autónoma de Nuevo León te da la más cordial bienvenida al semestre escolar a enero- junio 2026. Sin duda, un período de la vida estudiantil con un sinfín de retos. Agradecemos la confianza depositada en nuestra institución, en especial a tus padres por permitirnos ser la guía en tu educación y poder formarte como futuro profesionista.

Confiamos en tener un ciclo escolar muy exitoso y satisfactorio, enmarcado por tu trabajo diario como estudiante, exhortándote a vivir a plenitud y disfrutar cada uno de los momentos, durante tu estancia en la escuela Preparatoria; pero, sobre todo, que seas capaz de desarrollar tu máximo potencial en todo lo que emprendas, recuerda que estamos cerca de ti para apoyarte en todo lo que necesites.

Perteneces a una de las 29 escuelas Preparatorias que conforman el Nivel Medio Superior, las cuales están certificadas y acreditadas por organismos nacionales e internacionales. Todos sus directivos, docentes y personal administrativo se encuentran permanentemente en capacitación en los servicios de educación y procesos de calidad. Nuestra prioridad, es la formación integral de jóvenes en los mejores ambientes de aprendizaje, educándolos como seres humanos valiosos, que aprendan y respeten la convivencia en sociedad.

También, deseamos que sepas que la Máxima Casa de Estudios del Estado de Nuevo León se ha caracterizado por impulsar la transformación y sentar las bases de una trascendencia social que se evidencia en sus egresados, en sus avances científicos y tecnológicos a nivel local, nacional e internacional y en su apertura al cambio, a la innovación y la colaboración. Hoy formas parte de esta institución con gran reconocimiento nacional e internacional.

El trayecto que empezaremos a recorrer a partir de este momento requiere de todo tu esfuerzo y compromiso, en esta maravillosa etapa de tu vida, para que juntos logremos alcanzar el principal objetivo que tienes, el culminar satisfactoriamente con tus estudios de bachillerato, y para que un poco más adelante consigas acceder competitivamente a tus estudios de nivel superior y/o al campo laboral.

Gracias por elegir a la Universidad Autónoma de Nuevo León para realizar tus estudios universitarios, has ingresado a una institución que tiene como premisa la Excelencia por principio y la Educación como instrumento.

Atentamente,

Dr. med. Santos Guzmán López

Rector



Bienvenida

Estimado estudiante:

Hoy inicias un nuevo ciclo escolar en tus estudios de bachillerato en la Universidad Autónoma de Nuevo León, lo que significa adquirir nuevos conocimientos, pero también grandes oportunidades de formación con un sinnúmero de extraordinarias experiencias estudiantiles. Aprovecha al máximo tu vida escolar, te encuentras en un espacio donde se concentra la academia, la cultura, el deporte y las actividades extracurriculares; que permitirán enriquecer tu crecimiento personal y prepararte para tus estudios de licenciatura. La Secretaría Académica a través de la Dirección del Sistema de Estudios del Nivel Medio Superior, trabaja incansablemente para proporcionarte una educación innovadora y de gran calidad, acorde a las demandas del desarrollo social y económico del Estado, del País y del mundo. Es aquí, donde se desarrollan los diversos programas de estudios, orientados a potencializar las habilidades de nuestros estudiantes en diversas áreas; que permiten el desarrollo armónico de su persona.

Otro de nuestros principales objetivos es la Formación Integral de toda nuestra población estudiantil; mediante la promoción y desarrollo de actividades complementarias a tu preparación académica; mismas que favorecerán la motivación, autoestima y nuevos aprendizajes y que podrás realizar a lo largo de tus estudios de Nivel Medio Superior.

Para el logro de una trayectoria académica exitosa, cuentas con una planta docente altamente calificada y comprometida con tu formación, con un tutor que guiará tu avance escolar y con el soporte de las diversas áreas de servicio de tu Escuela Preparatoria; así como de la Dirección del Sistema de Estudios del Nivel Medio Superior, todos en conjunto formamos un gran equipo que interactúa permanentemente; con todos y cada uno de nuestros estudiantes para orientarlos y apoyarlos.

Deseamos hacerte sentir parte de la gran comunidad universitaria, pero, sobre todo, anhelamos que la estancia en tu Escuela Preparatoria sea satisfactoria para ti y para tus padres. Todo inicio representa nuevos retos y sueños por cumplir, pero también te da la oportunidad de tener nuevas experiencias por vivir, en compañía de tus compañeros y maestros. Tú decides hasta dónde quieres llegar, pero recuerda; siempre acompañado por toda la comunidad de la Universidad Autónoma de Nuevo León.

Bienvenido al Semestre Escolar Enero – Junio 2026

Dra. Sandra Elizabeth del Río Muñoz

Directora del Sistema de Estudios del Nivel Medio Superior de la UANL

Autoridades Universitarias

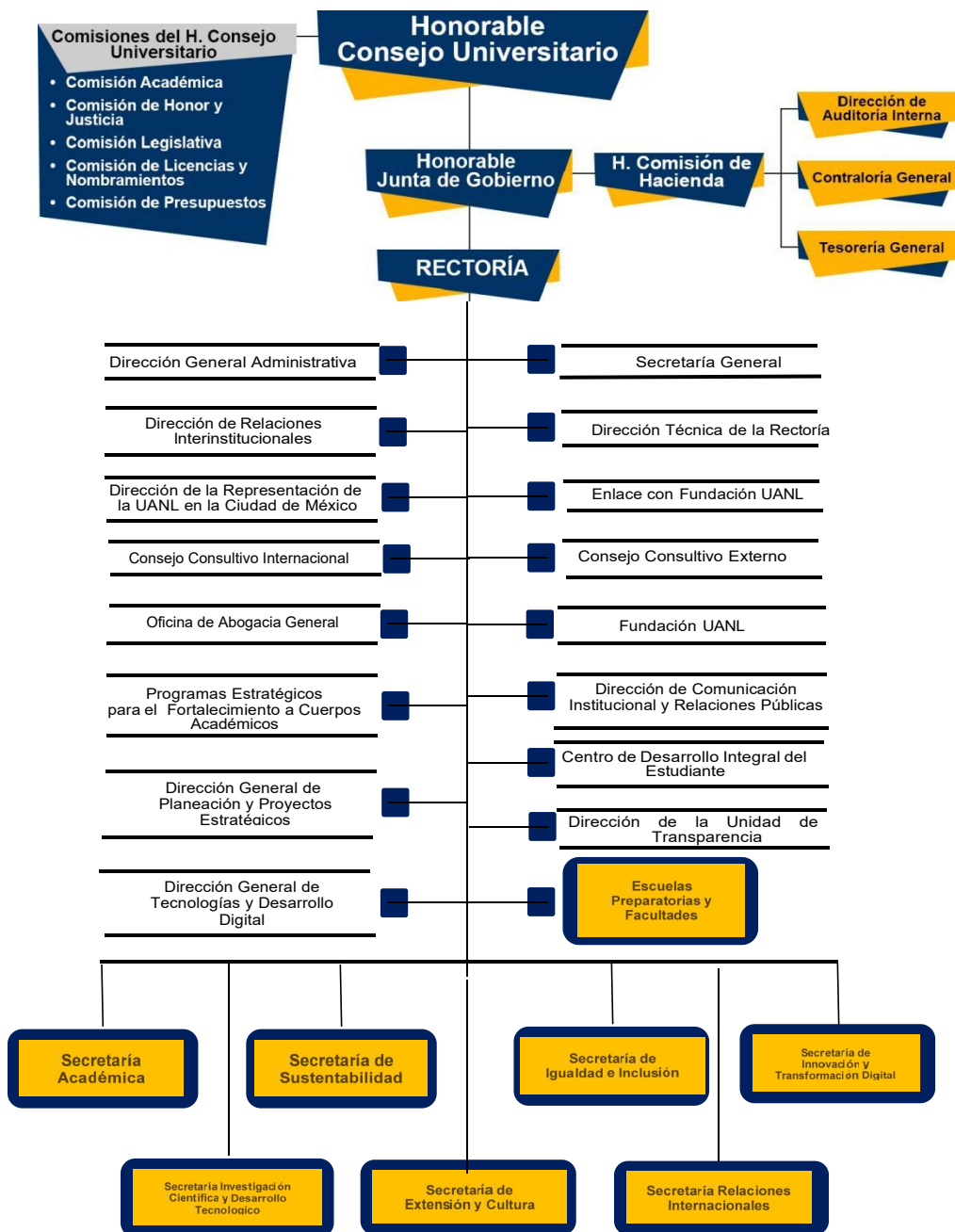

UANL en números



Enero - Junio 2026



4

Bachillerato
General, Bilingüe
en Inglés, Bilingüe
Progresivo en
Inglés y Bilingüe
Progresivo en
Francés

45

Bachillerato
Técnico

1

Bachillerato
Técnico Bilingüe
Progresivo
(en Inglés, en Francés
y en Alemán)

1

Bachillerato
Técnico Bilingüe

3

Bachillerato Técnico
(7 semestres)

3

Técnico DUAL sin
Bachillerato
(6 semestres)

4

Técnico DUAL con
Bachillerato
(7 semestres)

1

Bachillerato
Internacional

62

Programas
Educativos

Enero – Junio 2026

A

Ciudad Universitaria San Nicolás de los Garza

- Arquitectura
- Ciencias Biológicas
- Ciencias Químicas
- Contaduría Pública y Administración
- Derecho y Criminología
- Ingeniería Civil
- Ingeniería Mecánica y Eléctrica
- Filosofía y Letras
- Físico Matemáticas
- Organización Deportiva
- Trabajo Social y Desarrollo Humano

B

Campus Ciencias de Salud Monterrey

- Enfermería
- Medicina
- Odontología
- Psicología
- Salud Pública y Nutrición

C

Campus Mederos Monterrey

- Artes Escénicas
- Artes Visuales
- Ciencias de la Comunicación
- Ciencias Políticas y Relaciones Internacionales
- Economía
- Música

D

Campus Sabinas Hidalgo

- Contaduría y Administración Pública
- Derecho y Criminología
- Enfermería
- Psicología
- Preparatoria 5

E

Campus Ciencias Agropecuarias General Escobedo

- Agronomía
- Medicina Veterinaria y Zootecnia

F

Campus Linares

- Ciencias Forestales
- Ciencias de la Tierra
- Contaduría Pública y Administración
- Derecho y Criminología
- Enfermería
- Filosofía y Letras
- Físico Matemáticas
- Ingeniería Mecánica y Eléctrica
- Organización Deportiva
- Escuela Industrial y Preparatoria "Álvaro Obregón"

G

Campus Cadereyta

- Contaduría Pública y Administración
- Derecho y Criminología
- Enfermería

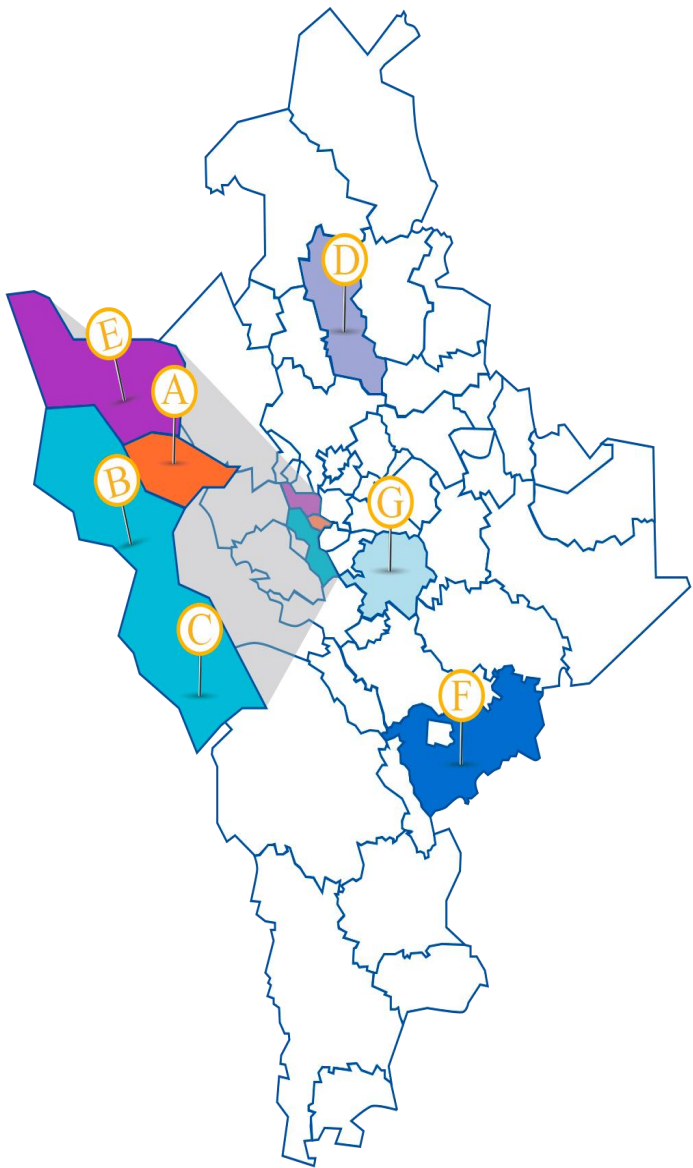
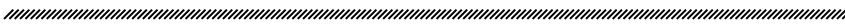

Enero — Junio 2026

A Unidad Académica *Apodaca*

- CIDEB
- Ciencias Físico Matemáticas
- Ciencias Políticas y Relaciones Internacionales
- Ciencias Químicas
- Contaduría Pública y Administración
- Ingeniería Mecánica y Eléctrica

B Unidad Académica *Cadereyta*

- Artes Visuales
- Ciencias de la Comunicación
- Ciencias de la Tierra
- Ciencias Físico Matemáticas
- Ciencias Químicas
- Contaduría Pública y Administración
- Derecho y Criminología
- Ingeniería Mecánica y Eléctrica
- Organización Deportiva
- Psicología

C Unidad Académica *García*

- CIDEB
- Contaduría Pública y Administración
- Ingeniería Mecánica y Eléctrica

D Unidad Académica *Juárez*

- Arquitectura
- Ciencias Políticas y Relaciones Internacionales
- Contaduría Pública y Administración
- Derecho y Criminología
- Ingeniería Mecánica y Eléctrica
- Música
- Escuela Industrial y Preparatoria Técnica Pablo Livas

E Unidad Académica *Aramberri*

- Contaduría y Administración Pública
- Ingeniería Mecánica y Eléctrica

F Unidad Académica *Linares*

- Ciencias Físico Matemáticas
- Ciencias Químicas
- Contaduría Pública y Administración
- Enfermería
- Filosofía y Letras
- Ingeniería Mecánica y Eléctrica
- Organización Deportiva

G Unidad Académica *Loma Larga*

- Contaduría Pública y Administración
- Ingeniería Mecánica y Eléctrica

H Unidad Académica *Sabinas Hidalgo*

- Contaduría Pública y Administración
- Derecho y Criminología
- Enfermería
- Ingeniería Mecánica y Eléctrica
- Psicología

I Unidad Académica *Santiago*

- Ciencias Políticas y Relaciones Internacionales
- Contaduría Pública y Administración
- Derecho y Criminología
- Ingeniería Mecánica y Eléctrica
- Psicología

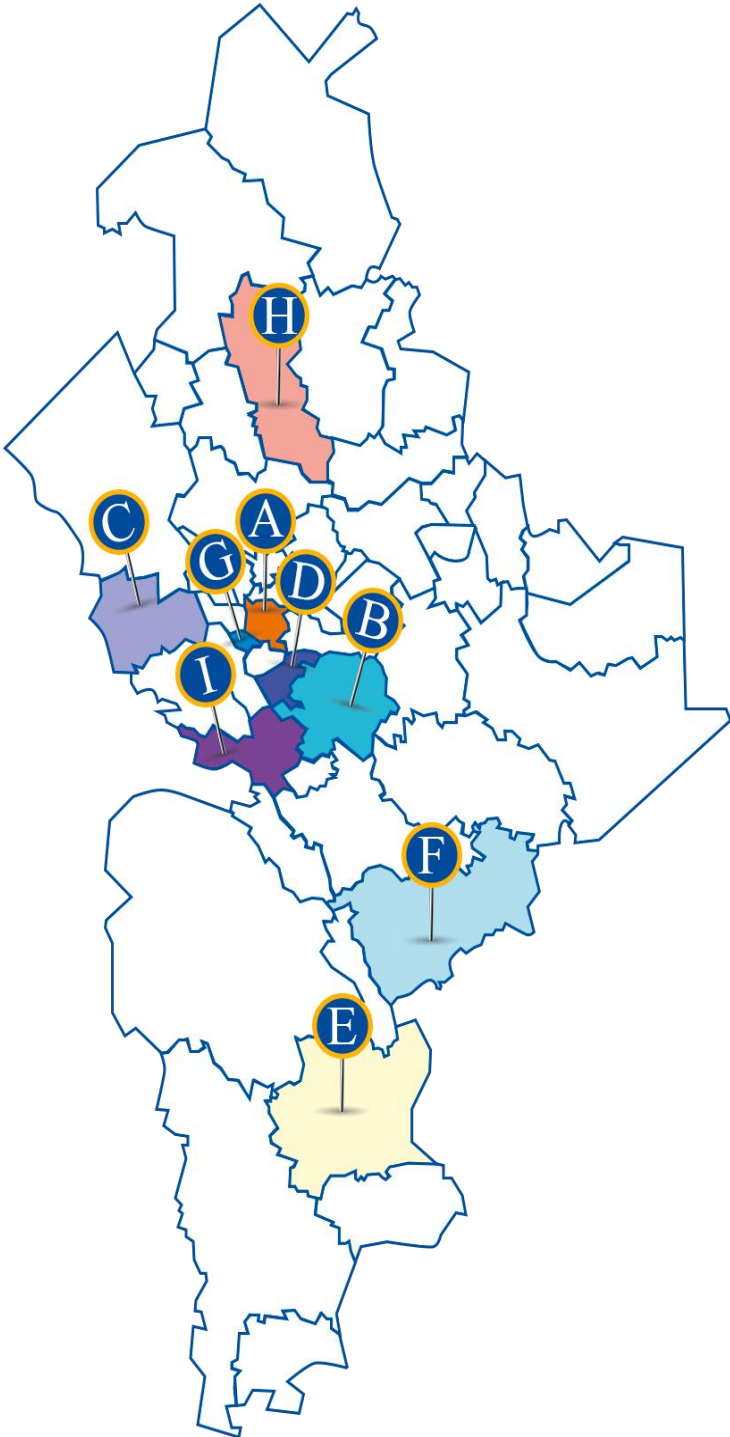

Escuelas Preparatorias

de la Universidad Autónoma de Nuevo León

- | | |
|--|---|
|  Allende
Preparatoria 13 |  Linares
Preparatoria 4
Escuela Industrial y
Preparatoria Técnica
"Álvaro Obregón" |
|  Anáhuac
Preparatoria 24 |  Montemorelos
Preparatoria 6 |
|  Apodaca
Preparatoria 1
CIDEB |  Monterrey
Preparatoria 2
Preparatoria 3
Preparatoria 9
Preparatoria 15 Florida
Preparatoria 15 Madero
CIDEB
Escuela Industrial y
Preparatoria Técnica
"Pablo Livas" Centro
Escuela Industrial y
Preparatoria Técnica
"Pablo Livas" Poniente
Escuela Industrial y
Preparatoria Técnica
"Álvaro Obregón" I
Escuela Industrial y
Preparatoria Técnica
"Álvaro Obregón" II
Escuela Preparatoria
Técnica Médica |
|  Cadereyta Jiménez
Preparatoria 12 | |
|  Cerralvo
Preparatoria 11 | |
|  China
Preparatoria 21 | |
|  Ciénega de Flores
Preparatoria 17 | |
|  Dr. Arroyo
Preparatoria 10 | |
|  Galeana
Preparatoria 4 | |
|  García
Preparatoria 19
CIDEB |  Sabinas Hidalgo
Preparatoria 5 |
|  General Escobedo
Preparatoria 25 |  Salinas Victoria
Preparatoria 25 |
|  General Terán
Preparatoria 14 |  San Nicolás de los Garza
Preparatoria 7 Puentes
Preparatoria 7 Oriente
Preparatoria 16
Escuela Industrial y
Preparatoria Técnica
"Álvaro Obregón" |
|  Guadalupe
Preparatoria 8
Preparatoria 22
Preparatoria 15
Escuela Industrial y
Preparatoria Técnica
"Álvaro Obregón" |  San Pedro Garza García
Preparatoria 23 |
|  Hidalgo
Preparatoria 18 |  Santa Catarina
Preparatoria 23 |
|  Benito Juárez
Preparatoria 22 |  Santiago
Preparatoria 20 |

Escuelas Preparatorias

De la Universidad Autónoma de Nuevo León

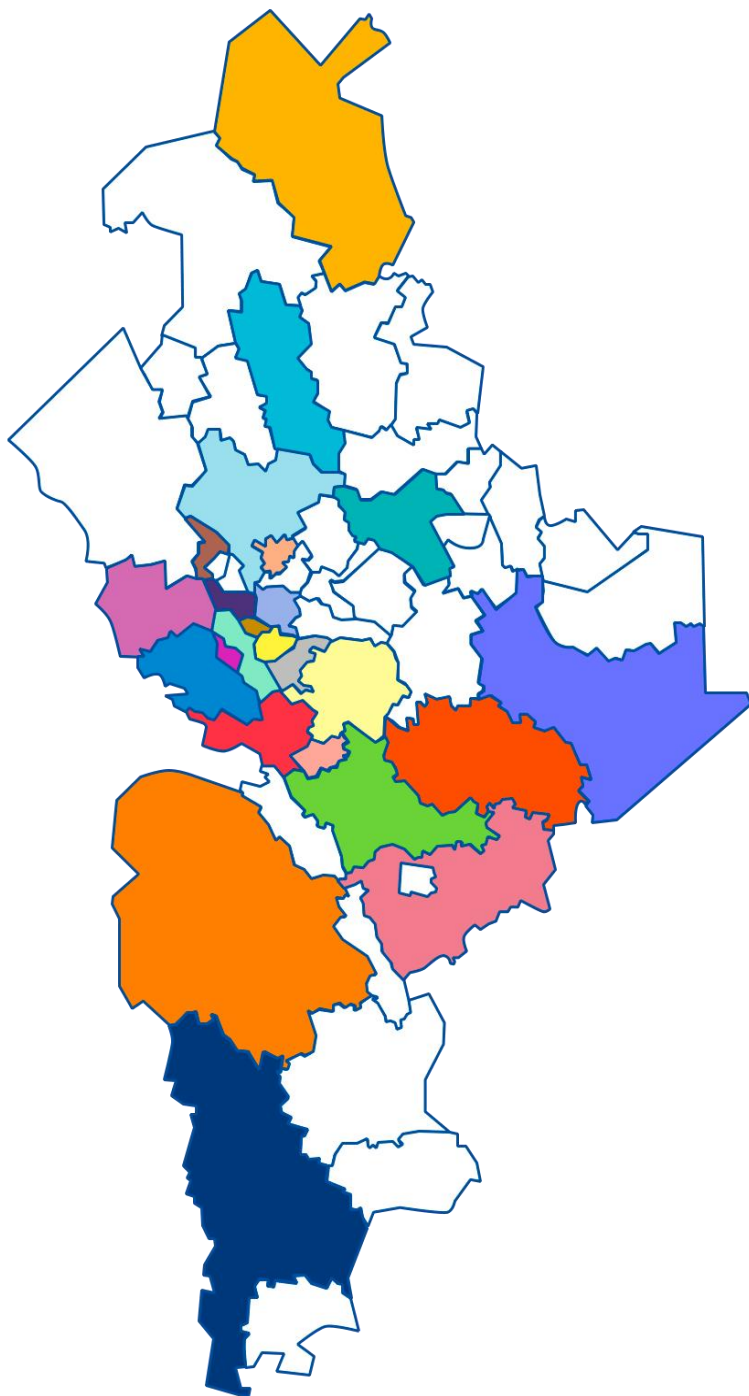

Enero - Junio 2026



Padrón de Calidad del Sistema
Nacional de Educación Media Superior

**Primera Universidad
en México con todas
sus preparatorias en
el Padrón de Buena
Calidad PC-SiNEMS.**

29 Preparatorias UANL
en PC-SiNEMS

100% Nivel 1

6 Preparatorias certificadas en la
norma ISO 9001-2018

22 Preparatorias certificadas en la
norma ISO 21001-2018

1 Preparatorias certificadas en la
norma ISO 14001

2 Preparatorias certificadas en la
norma ISO 45001

1,956

Profesores que cuentan con alguna
acreditación o certificación (EC0999,
CERTIDEMS, ECODEMS, DELF-DALF).

2,373 Docentes del Nivel
Medio Superior,
de los cuales son:

- **754** Profesores de tiempo completo
- **112** Profesores de medio tiempo
- **1,507** Profesores de asignatura

Enero - Junio 2026

La Dirección del Sistema de Estudios del Nivel Medio Superior, a través del CAD de Francés, ha coordinado a las escuelas preparatorias para el logro de la acreditación del Programa Educativo de Bachillerato General Bilingüe Progresivo en Francés, con el **sello Internacional LabelFrancÉducation**, que el Ministerio Francés ha concedido a **17 planteles**:

- Preparatoria 1
- Preparatoria 2
- Preparatoria 4
- Preparatoria 5
- Preparatoria 6
- Preparatoria 7
- Preparatoria 9
- Preparatoria 12
- Preparatoria 13
- Preparatoria 15
- Preparatoria 16
- Preparatoria 19
- Preparatoria 20
- Preparatoria 22
- Preparatoria 23
- Preparatoria 25
- Escuela Industrial y Preparatoria Técnica “Álvaro Obregón”



aefe

Agence pour
l'enseignement français
à l'étranger





Misión

De la Universidad Autónoma de Nuevo León

Formar bachilleres, técnicos y profesionales competentes, competitivos e innovadores, socialmente responsables, con plena conciencia del entorno regional, nacional y mundial, con principios y valores, comprometidos con el desarrollo sustentable, científico, tecnológico y cultural.

Generar contribuciones oportunas, relevantes y trascendentes al avance de la ciencia, la tecnología, la innovación y las humanidades, y a la mejora del nivel de desarrollo humano de la sociedad nuevoleonense y del país.

Difundir y extender, con la mayor amplitud posible, los beneficios de la cultura, atendiendo con particular cuidado su responsabilidad de mantener y acrecentar la vinculación con la comunidad en general.

Enero - Junio 2026



Visión

De la Universidad Autónoma de Nuevo León

“En el año 2040, la Universidad Autónoma de Nuevo León se consolida como una institución pública de excelencia académica, incluyente, equitativa, humanista y líder internacional en educación, innovación e investigación de vanguardia, que preserva su autonomía, promueve la responsabilidad social universitaria y la cultura para la paz, adopta las tecnologías emergentes y las buenas prácticas en desarrollo sustentable, para mejorar la calidad de vida y el bienestar de la sociedad.”

El vigor de la vida universitaria se sustenta en su Ley Orgánica, documento jurídico elaborado con visión de futuro que permite afrontar con éxito los imponentes retos y desafíos que debe superar una Institución de Educación Superior dispuesta a lograr la excelencia internacional, en el contexto de competitividad, globalización y revolución científico-tecnológica a la que nos somete el mundo actual. Sin duda, la Normativa Universitaria facilita a los universitarios la consulta y el conocimiento de las pautas sobre las que se diseña el quehacer diario de la Máxima Casa de Estudios.

Para conocer sobre de este tema, te sugerimos visitar la siguiente dirección:



mediasuperior.uanl.mx

INICIO ACERCA DE OFERTA EDUCATIVA ESTUDIANTES ...

HISTORIA

MENSAJE DE LA DIRECCIÓN

ORGANIGRAMA

ESCUELAS INCORPORADAS

CUERPOS ACADÉMICOS

ACREDITACIONES Y
RECONOCIMIENTOS

LEYES Y REGLAMENTOS

POLÍTICA Y OBJETIVOS DE
CALIDAD



Donde podrás encontrar documentos relativos al Nivel Medio Superior:

- ▶ Reglamento General del Sistema de Educación Media Superior
- ▶ Reglamento General sobre la Disciplina y el Buen Comportamiento dentro de las Áreas y Recintos Universitarios
- ▶ Reglamento para la admisión, permanencia y egreso de los alumnos de la UANL

Programas Educativos

La Universidad Autónoma de Nuevo León oferta diferentes programas para el Nivel Medio Superior, entre los cuales se encuentran:

● **Bachillerato General**

● **Bachillerato Internacional**

● **Bachillerato Tecnológico**

(técnico, acorde a la nomenclatura institucional)

Así mismo, las modalidades educativas en las que se ofertan los programas antes mencionados son:

● **Escolarizada**

● **No Escolarizada**

● **Mixta**

En ese sentido, los programas educativos de este nivel de estudios cumplen con la normativa vigente del Sistema Educativo Nacional, estando alineados al Marco Curricular Común de la Educación Media Superior, y a la estructura estipulada por las instancias educativas correspondientes.

● **Bachillerato General (BG)**

Su propósito es posibilitar el desarrollo de actitudes, valores y habilidades socioemocionales y disciplinares para fortalecer las competencias del perfil de egreso del estudiante que le permita continuar en el nivel superior o insertarse en el campo laboral con una amplia responsabilidad social.

Enero - Junio 2026

Variantes del Bachillerato General

En la UANL se considera variante a los programas educativos de los bachilleratos generales que integran unidades de aprendizaje que refuerzan el dominio de otros idiomas, entre los que se encuentran el inglés y el francés, quedando abierto a que se puedan ofrecer en otros idiomas.

Bachillerato General Bilingüe en Inglés (BGBI)

El programa educativo del Bachillerato General Bilingüe en Inglés está diseñado para aspirantes que cuentan con un nivel de dominio de dicho idioma que les permite cursar unidades de aprendizaje del plan de estudios en esa lengua. El plan de estudios incluye el programa del bachillerato general y créditos adicionales para fortalecer la enseñanza del idioma inglés, ya que en este programa el idioma se desarrolla en niveles más avanzados que en el bachillerato general. Además, el estudiante deberá cursar al menos 46 créditos de las unidades de aprendizaje de los diferentes campos disciplinares que conforman el plan de estudios en este idioma.

Para ingresar a esta variante, el estudiante deberá sustentar dos evaluaciones a través de los siguientes instrumentos: el TOEFL para demostrar el dominio del inglés; y el Proceso de Asignación de Espacios (PAE) para evaluar el perfil de ingreso. Ambos puntajes se toman en cuenta para su inclusión en este programa educativo, debiendo cumplir los criterios señalados por la Dirección del Sistema de Estudios del Nivel Medio Superior para tal efecto.

Bachillerato General Bilingüe Progresivo (BGBP)

Este programa educativo puede ofertarse en el idioma inglés o francés y está diseñado para aquellos estudiantes cuyo dominio de dicha lengua no es suficiente, sin embargo, deberán contar con un alto promedio académico en el nivel educativo anterior y obtener el puntaje establecido para la cohorte en el Proceso de Asignación de Espacios, en cumplimiento de los criterios señalados por la Dirección del Sistema de Estudios del Nivel Medio Superior para tal efecto. En esta variante, el dominio del idioma no es considerado como requisito de ingreso.

Durante el primer semestre se refuerza la enseñanza del idioma con la finalidad de fortalecer el dominio del mismo, para que a partir del segundo semestre se cursen unidades de aprendizaje en la lengua correspondiente. Para ingresar a esta variante, el estudiante deberá sustentar dos evaluaciones a través de los siguientes instrumentos: el TOEFL para demostrar el dominio del idioma inglés; y el Proceso de Asignación de Espacios (PAE) para evaluar el perfil de ingreso. Ambos puntajes se toman en cuenta para su inclusión en este programa educativo, debiendo cumplir los criterios señalados por la Dirección del Sistema de Estudios del Nivel Medio Superior para tal efecto.

En el programa de Bachillerato General Bilingüe Progresivo en Inglés (BGBPI), se cursan créditos adicionales de unidades de aprendizaje del idioma inglés, además de los créditos obligatorios de dicho idioma del bachillerato general.

En el programa de Bachillerato General Bilingüe Progresivo en Francés (BGBPF), se cursan créditos de unidades de aprendizaje del idioma francés, además de los créditos obligatorios del idioma inglés del bachillerato general.

En esta variante el estudiante deberá cursar al menos 9 créditos de las unidades de aprendizaje de los diferentes campos disciplinares que conforman el plan de estudios, en el idioma correspondiente; además de los créditos de las unidades de aprendizaje del idioma según corresponda.

Las unidades de aprendizaje a ofertarse en inglés o francés son establecidas por la Dirección del Sistema de Estudios del Nivel Medio Superior. La UANL deja abierta la posibilidad de ofertar esta variante en otros idiomas.

Programas Educativos Técnicos

Los programas educativos técnicos tienen el propósito de ofrecer una formación integral a los alumnos, así como promover su participación en la toma de decisiones para la solución de problemas del entorno social, personal y laboral, con el fin de que puedan incorporarse a la vida productiva con un título de Técnico o bien acceder a estudios superiores, ya que integran en su plan de estudios el bachillerato general.

Estos programas constan de los campos disciplinares que conforman el bachillerato general, además de aquellos correspondientes a la formación profesional y se mantienen en constante actualización para asegurar su pertinencia para cumplir con la demanda de técnicos del sector industrial, de salud y de servicios.

Estos programas tradicionalmente se han diseñado en las tres escuelas preparatorias técnicas de la UANL: Escuela Industrial y Preparatoria Técnica “Álvaro Obregón”, Escuela Industrial y Preparatoria Técnica “Pablo Livas” y Escuela y Preparatoria Técnica Médica, y se replican en algunas preparatorias del Sistema de Estudios del Nivel Medio Superior.

Variantes de los programas educativos técnicos

En la UANL se considera variante a los programas educativos técnicos, que integran unidades de aprendizaje que refuerzan el dominio de otros idiomas, entre los que se encuentran el inglés y el francés.

Técnico Bilingüe en Inglés

Esta variante sigue los lineamientos del bachillerato general bilingüe en inglés y del programa técnico. El número total de créditos dependerá de la naturaleza de cada programa educativo.

En este programa se deben cursar créditos adicionales para fortalecer la enseñanza del idioma inglés, ya que el idioma se desarrolla en niveles más avanzados que en el bachillerato general. Además, el estudiante deberá cursar al menos 46 créditos de las unidades de aprendizaje de los diferentes campos disciplinares que conforman el plan de estudios del bachillerato general en este idioma. Para el ingreso a este programa se deben tomar en cuenta los criterios establecidos para el Bachillerato General Bilingüe en Inglés, además de los que apliquen al programa técnico correspondiente.

Técnico Bilingüe Progresivo

Esta variante sigue los lineamientos del Bachillerato General Bilingüe Progresivo, y del programa técnico según corresponda. El número total de créditos dependerá de la naturaleza de cada programa educativo.

Su particularidad es que fomenta el desarrollo de una segunda lengua, para lo cual se complementa con las unidades de aprendizaje en los idiomas inglés o francés, según corresponda.

Para el ingreso a este programa se deben tomar en cuenta los criterios establecidos para el Bachillerato General Bilingüe Progresivo, además de los que apliquen al programa técnico correspondiente. La UANL deja abierta la posibilidad de ofertar esta variante en otros idiomas.

Técnico Dual

En este programa se fomenta la formación técnica alternando el desarrollo de prácticas en la empresa y las actividades de aprendizaje previstas en el plan de estudios, procurando así un equilibrio armónico entre teoría y práctica, desarrollando en los estudiantes las competencias laborales y profesionales para fortalecer la experiencia laboral y facilitar su empleabilidad al egresar.

Estos programas de estudio incluyen el mínimo de créditos del bachillerato general necesarios para cumplir con lo establecido en el Marco Curricular Común de la Educación Media Superior (MCCEMS), con el fin de que los egresados puedan incorporarse a estudios superiores. El resto de los créditos pertenecen a la formación para el trabajo y se determinarán conforme a las necesidades de formación del programa y las condiciones establecidas en los convenios con las empresas que recibirán a los estudiantes.

El estudiante deberá reunir, además de los requisitos de ingreso de la UANL, los requisitos de selección por parte de la empresa. Una vez seleccionado podrá realizar las estadías en dicha empresa a partir del cuarto semestre, debiendo contar en ese momento con 16 años cumplidos o más.

Bachillerato Internacional

En lo que se refiere al Bachillerato Internacional (BI), este tiene como propósito brindar a los estudiantes una experiencia educativa estimulante con un enfoque internacional, amplio y equilibrado, mediante el estudio simultáneo de seis grupos de asignaturas y tres componentes troncales.

Dicho programa, además de lo concerniente al Bachillerato General, se complementa con las unidades de aprendizaje particulares que la International Baccalaureat Organization (IBO) determina para clasificarlo.

Durante el primer semestre se cursan la mayoría de las unidades de aprendizaje correspondientes al bachillerato general en su variante bilingüe.

Para su ingreso, se requiere presentar la prueba TOEFL, además del examen del Proceso de Asignación de Espacios, y obtener los puntajes establecidos para su ingreso al programa por la Dirección del Sistema de Estudios del Nivel Medio Superior en coordinación con el Centro de Investigación y Desarrollo de Educación Bilingüe.

Está concebido para desarrollar las habilidades académicas básicas que requerirán sus estudios de nivel superior. Además, el programa apoya el desarrollo de las habilidades prácticas y los valores para una vida plena y fructífera.

Al término de sus estudios, los alumnos que cumplen satisfactoriamente con todos los requisitos, adquieren el diploma de la organización IBO con reconocimiento internacional, además, el diploma como instructor en educación bilingüe (expedido por la UANL), mismo que es reconocido a nivel nacional.

Programas educativos del nivel medio superior ofertados por la UANL.

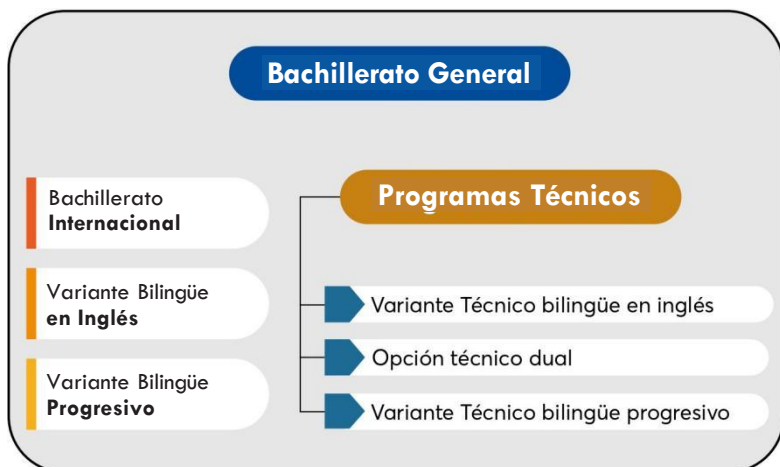

Modalidades de los Programas Educativos

La Universidad Autónoma de Nuevo León cuenta con una amplia y variada oferta educativa que se imparte en las modalidades escolarizada, no escolarizada y mixta.

A continuación, se describen las tres modalidades educativas en las que se pueden ofrecer los planes y programas de estudio del nivel medio superior de la UANL.

Modalidad Escolarizada

En la modalidad escolarizada, el estudiante asiste regularmente a clases en la dependencia adscrita, es decir tiene una presencialidad obligatoria en un horario fijo y bajo un calendario escolar establecido.

El aula es el espacio fundamental de aprendizaje, complementándose con otros espacios, como: laboratorio, biblioteca, estudio individual y grupal fuera del aula, apoyo de las TICCAD, entre otros. Las actividades de aprendizaje del estudiante se realizan bajo la supervisión del docente.

En esta modalidad el estudiante es evaluado por el profesor en el salón de clase.

Modalidad No Escolarizada

La modalidad no escolarizada se basa en una metodología de enseñanza y aprendizaje completamente virtual, es decir el estudiante no tiene presencialidad en la dependencia adscrita, realiza actividades de manera independiente y en colaboración con sus compañeros – con la guía del profesor como facilitador – a través de plataformas tecnológicas que permiten la comunicación vía internet, completándose con el apoyo de medios y materiales didácticos digitales.

Enero -Junio 2026

Modalidad Mixta

La modalidad mixta, se basa en la combinación de la modalidad escolarizada y la no escolarizada, además adopta estrategias, métodos y recursos de las distintas opciones de acuerdo con las características de la población que atiende, así como los recursos y condiciones de la institución educativa. Toma en cuenta los principios del estudio independiente y las actividades síncronas supervisadas por el docente deberán ser al menos el 40%, en donde la mediación docente puede ser en las instalaciones o en modalidad virtual (en línea), a través de las plataformas tecnológicas.

Con las variantes:



Modalidad Mixta, Opción a Distancia



Modalidad Mixta, Opción en Línea



Modalidad Mixta, Opción Abierta

Oferta Educativa

Bachillerato General

Preparatoria	Unidad	Modalidad				
		Escolarizado	No Escolarizado	Mixta en Línea	Mixta a Distancia	Mixta Abierta
1		✓	✓	✓	✓	
2		✓		✓	✓	
3			✓	✓	✓	✓
4	Linares	✓		✓		
	Galeana	✓		✓		
5				✓	✓	
6				✓		
7	Puentes	✓	✓	✓	✓	
	Oriente	✓	✓	✓	✓	
8			✓	✓		
9			✓	✓	✓	
10				✓		
11				✓		
12		✓				✓
13				✓		
14		✓			✓	
15	Florida	✓	✓			
	Madero	✓				
16			✓	✓	✓	
17			✓	✓		
18			✓	✓		
19				✓	✓	
20		✓		✓		
21			✓	✓		
22	Guadalupe	✓	✓	✓	✓	
	Juárez	✓		✓		
23	Sta. Catarina		✓	✓		
	San Pedro			✓		
24				✓		
25	Escobedo	✓				
	Salinas Victoria	✓				
Pablo Livas	Poniente	✓		✓		
	Unidad Juárez			✓		

Enero - Junio 2026

Bachillerato Bilingüe en Inglés			
Preparatoria	Unidad	Modalidad	
		Escolarizado	Mixta en Línea
1		✓	✓
2		✓	
3			✓
7	Puentes	✓	✓
	Oriente	✓	✓
8		✓	
9			✓
12			✓
15	Florida	✓	
	Madero	✓	
16			✓
22	Guadalupe	✓	✓
CIDEB	Mederos		✓
	García		✓
	Apodaca		✓
	Obispado		✓

Bachillerato Internacional

Ofertado por el CIDEB unidad Mederos, en la modalidad escolarizada

Bachillerato Bilingüe Progresivo en Francés			
Preparatoria	Unidad	Modalidad	
		Escolarizado	Mixta en Línea
1		✓	✓
2		✓	✓
4	Linares	✓	✓
5			✓
6			✓
7	Puentes	✓	✓
	Oriente	✓	✓
8			✓
9			✓
12		✓	✓
13			✓
15	Florida		✓
16			✓
17			✓
19			✓
20			✓
22	Guadalupe	✓	✓
23	Sta. Catarina		✓
25	Escobedo	✓	
CIDEB (Mederos)			✓
Pablo Livas Poniente		✓	✓

Enero - Junio 2026

Bachillerato Bilingüe Progresivo en Inglés			
Preparatoria	Unidad	Modalidad	
		Escolarizado	Mixta en Línea
1		✓	✓
2		✓	✓
3			✓
4	Linares	✓	✓
5			✓
6			✓
7	Puentes	✓	✓
	Oriente	✓	✓
8			✓
9			✓
10			✓
12		✓	✓
13			✓
14			✓
15	Florida		✓
	Madero		✓
16			✓
17			✓
18			✓
19			✓
20			✓
21			✓
22	Guadalupe	✓	✓
23	Sta. Catarina		✓
24			✓
25	Escobedo	✓	
CIDEB (Mederos)			✓
Pablo Livas Poniente		✓	✓

Oferta Educativa

De Bachilleratos Técnicos Autorizada por H. C. U.

Escuela Industrial y Preparatoria Técnica Álvaro Obregón

Carrera	Bachillerato Progresivo			Modalidad	Preparatorias que replican
	Inglés	Francés	Alemán	Escolarizada	
Técnico en Trabajo Social	✓	✓	✓	✓	
Técnico en Turismo	✓	✓	✓	✓	20
Técnico en Soldadura Industrial				✓	5
Técnico en Electrónica Industrial	✓	✓	✓	✓	
Técnico en Dibujante Industrial	✓	✓	✓	✓	
Técnico en Energías Renovables				✓	
Técnico en Administrador Contable	✓	✓	✓	✓	4, 6, 9, 11, 13, 14, 19, 20, 21, 22, 23
Técnico en Biotecnología Industrial	✓	✓	✓	✓	
Técnico en Mecatrónica Industrial	✓	✓	✓	✓	5, 6, 15 (Unidad Florida, Unidad Madero y Guadalupe), 20
Técnico en Electricista	✓	✓	✓	✓	14, 20
Técnico en Electromecánico Industrial	✓	✓	✓	✓	
Técnico en Mecánica Automotriz y Autotrónica	✓	✓	✓	✓	17
Técnico en Máquinas-Herramientas Industriales	✓	✓	✓	✓	5
Técnico en Aire Acondicionado y Refrigeración	✓	✓	✓	✓	
Técnico en Mantenimiento Aeronáutico Bilingüe Progresivo				✓	
Técnico en Programación Web	✓	✓	✓	✓	8, 20
Técnico en Aplicaciones Audiovisuales	✓	✓	✓	✓	11, 24
Técnico en Electromovilidad	✓	✓	✓	✓	
Técnico en Inteligencia Artificial	✓	✓	✓	✓	

Enero - Junio 2026

Escuela Industrial y Preparatoria Técnica Álvaro Obregón

Técnico Dual (seis semestres)	
Carrera	Modalidad
	Escolarizado
Mecanizado	✓
Mecánica Automotriz	✓
Herramientales	✓

Técnico (siete semestres)	
Carrera	Modalidad
	Escolarizado
Mecanizado	✓
Mecánica Automotriz	✓
Herramientales	✓

Duales (siete semestres)	
Carrera	Modalidad
	Escolarizado
Mecanizado	✓
Mecánica Automotriz	✓
Herramientales	✓
Mecatrónica	✓

Escuela Industrial y Preparatoria Técnica Pablo Livas

Carrera	Bachillerato Progresivo				Modalidad				Preparatorias que replican	Modalidad en la que solicitaron replicar
	Inglés	Francés	Alemán	Italiano	Escolarizada	No Escolarizada	Mixta en línea	Dual		
Técnico en Diseño y Proyección en Moda	✓	✓	✓	✓	✓		✓		NA	NA
Técnico en Diseño y Comunicación Visual	✓	✓	✓	✓	✓		✓		19 y PL Juárez	Mixta en línea
Técnico en Actividad Física y Deporte	✓	✓	✓	✓	✓	✓	✓		9 y 22	Escolarizada
Técnico en Diseño de Imagen	✓	✓	✓	✓	✓		✓	✓	18	Escolarizada
Técnico en Gastronomía Integral	✓	✓	✓	✓	✓	✓	✓		14, 19 y 20	19 y 20 Mixta en línea
Técnico en Sistemas Computacionales	✓	✓	✓	✓	✓		✓		10, 15 (Unidad Florida, Madero y Guadalupe), 17, 18, 19 y 23	15 (Unidad Florida, Madero y Guadalupe), 17 18, 19 y 23 Mixta en línea
Técnico en Arte	✓	✓	✓	✓	✓		✓		NA	NA
Técnico en Fisioterapia y Readaptación Físico Deportiva	✓	✓	✓	✓	✓		✓		NA	NA
Técnico en Gestión y Práctica de la Actividad Física y Deportiva (PPL)						✓				
Técnico en Gastronomía Integral (PPL)						✓				

Enero - Junio 2026

Escuela Preparatoria Técnica Médica

Carrera	Bilingüe	Bachillerato Progresivo	Modalidad	Preparatorias que replican
		Inglés	Escolarizada	
Técnico en Enfermería	✓	✓	✓	5, 14, 18, 22
Técnico en Rehabilitación Física		✓	✓	8
Técnico en Paramédico		✓	✓	
Técnico en Nutrición			✓	12
Técnico en Oftalmología			✓	
Técnico en Salud e Higiene Industrial			✓	
Técnico en Terapia Respiratoria			✓	
Técnico en Gerontología			✓	
Técnico en Laboratorista Clínico			✓	
Técnico en Embalsamamiento			✓	
Técnico en Radiología			✓	
Técnico en Dental			✓	
Técnico en Enfermería (Acentuación en Cuidados Intensivos)			✓	
Técnico en Enfermería (Acentuación en Urgencias)			✓	
Técnico en Enfermería (Acentuación en Cuidados Quirúrgica)			✓	
Técnico en Enfermería (Acentuación en Cuidados Oncología)			✓	

Oferta Educativa

De las Escuelas Incorporadas al Nivel Medio Superior de la UANL

Escuela	Bachillerato General		Variantes de Bachillerato General Bilingüe		Variantes de Bachillerato Bilingüe Progresivo en Inglés	Modalidad Escolarizada	Técnico en
	2 años	3 años	2 años	3 años	2 años		
Centro de Desarrollo Tecnológico "Mario J. Montemayor García"		✓				✓	<ul style="list-style-type: none"> - Electrónica Industrial - Máquinas Industriales - Herramientas - Programación Web - Aplicaciones Audiovisuales
Centro de Estudios Sur	✓					✓	
Centro Educativo Regiomontano de Emprendedores	✓					✓	
Centro Escolar Gante, A.C.	✓		✓		✓	✓	
Centro Universitario Educativo y Cultural	✓					✓	
Centro Universitario Fanco Mexicano de Monterrey, A.C.		✓		✓		✓	
CEOX Centro Educativo	✓		✓			✓	
Ciudad de los Niños de Monterrey, A.B.P.						✓	<ul style="list-style-type: none"> - Rehabilitación Física - Nutrición - Enfermería
Colegio Antonio Machado Campus Escobedo A.C.	✓					✓	
Colegio Cristobal Colón	✓		✓			✓	
Colegio de Estudios Contemporáneos Unidad Guadalupe	✓					✓	

Enero - Junio 2026

Escuela	Bachillerato General		Variantes de Bachillerato General Bilingüe		Variantes de Bachillerato Bilingüe Progresivo en Inglés	Modalidad Escolarizada	Técnico en
	2 años	3 años	2 años	3 años	2 años		
Colegio Laura Vicuña			✓			✓	
Colegio Maranatha	✓		✓			✓	
Colegio Maranatha Unidad la Fe			✓			✓	
Colegio Regiomontano Contry, A.C.		✓				✓	
Colegio Salesiano "Don Bosco" de Monterrey, A.C.	✓					✓	
Colegio San Patricio	✓		✓			✓	
Colegio San Patricio- Unidad Cumbres	✓		✓			✓	
Instituciones Educativas Labastida, A.C.				✓		✓	
Instituto Americano Montemorelos	✓		✓			✓	
Instituto de Formación Integral NOUVEAU	✓					✓	
Instituto de Sistemas Administrativos Computacionales de Monterrey, A.C.	✓					✓	- Técnico en Mecánica Automotriz y Autotrónica
Instituto Mano Amiga de Monterrey, S.C.	✓					✓	

Oferta Educativa

De las Escuelas Incorporadas al Nivel Medio Superior de la UANL

Escuela	Bachillerato General		Variantes de Bachillerato General Bilingüe		Variantes de Bachillerato Bilingüe Progresivo en Inglés	Modalidad Escolarizada	Técnico en
	2 años	3 años	2 años	3 años	2 años		
Instituto Mater, A.C.		✓				✓	
Instituto Regiomontano, A.C.	✓	✓				✓	
Instituto Regiomontano, A.C. Unidad Santa Catarina	✓					✓	
Instituto Regiomontano Cumbres	✓	✓				✓	
Instituto Teocalli	✓					✓	
Instituto Universitario en Sistemas Administrativos de Monterrey	✓					✓	
Instituto Universitario en Sistemas Administrativos de Monterrey - Unidad Benito Juárez	✓					✓	
Instituto Universitario en Sistemas Administrativos de Monterrey - Unidad Cadereyta Jiménez	✓					✓	
Instituto Universitario en Sistemas Administrativos de Monterrey - Unidad Matamoros	✓					✓	
Instituto Universitario Metropolitano	✓					✓	

Enero - Junio 2026

Escuela	Bachillerato General		Variantes de Bachillerato General Bilingüe		Variantes de Bachillerato Bilingüe Progresivo en Inglés	Modalidad Escolarizada	Técnico en
	2 años	3 años	2 años	3 años	2 años		
Instituto "Vicente Suárez"	✓					✓	
Mano Amiga la CIMA, A.B.P.	✓					✓	
Preparatoria Juan Pablo II	✓		✓			✓	
Preparatoria Técnica Marista Franco Guadalupe						✓	- Sistemas Computacionales - Administrador Contable
Universidad Social IUTT	✓					✓	
Colegio Monte Alto	✓		✓			✓	
Instituto Valle Dorado	✓					✓	
Universidad Tecnológica de México	✓		✓			✓	

Evaluación

De la Universidad Autónoma de Nuevo León

La evaluación es una parte necesaria e importante en el proceso de aprendizaje de todo ser humano, implica además de emitir juicios, medir, calificar, acreditar o certificar, que permitan la toma de decisiones, generar propuestas, reorientar rumbos, diseñar ideas y reconstruir experiencias.

La Evaluación Integral de los Estudiantes

Enero - Junio 2026

Evaluación Diagnóstica o Inicial

Se realiza al inicio del semestre en cada una de las unidades de aprendizajes que lo conforman, y/o en caso de justificarlo, al inicio de cada etapa. Su objetivo es verificar el nivel de conocimientos del estudiante identificando los aprendizajes previos y tomar decisiones. Sin valor acreditable.

Evaluación Formativa o de Procesos

Es aquella que se va dando a través del proceso de enseñanza-aprendizaje, se evalúa el proceso, no el producto. Está conformado por el Portafolio de Evidencias integrado por: reportes, ejercicios, mapas conceptuales, lecturas, laboratorios, esquemas, bosquejos, monografías, ensayos, textos, historietas, presentaciones, posters, diagramas, tablas, folletos, entre otras alternativas.

Evaluación Sumativa

Se utiliza al final de cada período de aprendizaje, en ella se designa a los aprendizajes obtenidos una calificación. Se le asigna una proporción de: 60% a los exámenes y 40% a los trabajos que conforman el portafolio, dando un total del 100%.

Con respecto a las unidades de aprendizaje correspondientes a la formación profesional (bachillerato técnico), la evaluación sumativa es considerada con diferentes ponderaciones por su condición de ser unidades teórico-prácticas.

Instrumentos de Evaluación

Se le denominan instrumentos de evaluación, a aquellas herramientas que se emplean para evaluar lo aprendido y/o emitir un dictamen.

Examen

Instrumento que permite valorar los conocimientos adquiridos después de un aprendizaje dado, además se puede evaluar el desarrollo de una competencia siempre y cuando esté diseñado para tal efecto. Por su condición organizativa pueden ser: escritos y orales.

Lista de Cotejo

Se utiliza para valorar evidencias de productos o resultados de aprendizaje. Permite comparar los aspectos esperados y marcados por un elemento de competencia, contra las evidencias mostradas por el estudiante. El registro es realizado a partir del desempeño observado o del producto que se evalúa.

Rúbrica

Herramienta que sirve para evaluar una tarea y su nivel de desempeño. Está constituida por un conjunto de juicios vinculados con los objetos de aprendizaje y permite además realizar evaluaciones subjetivas, estableciendo categorías o escala de valores para pasar de lo subjetivo a lo objetivo. Son utilizadas para evaluar proyectos, ensayos, representaciones, actitudes, mapas conceptuales, portafolio, foros, etcétera.

Evaluación de Aprendizaje

Según sea el agente evaluador que interviene en el proceso, la evaluación se denomina: **autoevaluación, heteroevaluación y coevaluación.**

La autoevaluación permite al estudiante valorar su desempeño académico, es una valoración que realiza de sí mismo, por lo tanto, requiere de un análisis propio que lo conduzca a una realidad particular.

La evaluación emitida por el docente se le denomina heteroevaluación, constituye la evaluación de una persona a otra. Deberá ser congruente con los objetivos de aprendizaje, es decir, lo que se espera de los estudiantes y va a depender de las actividades, competencias y objetivos a desarrollar en cada unidad de aprendizaje.

La coevaluación es la evaluación en donde participan todos los elementos de un grupo o de un equipo de trabajo. En ella no solo se evalúan los aprendizajes adquiridos, sino las actitudes y valores, en el desarrollo de las competencias señaladas.

Actividades Extra Curriculares

Estas actividades se ofrecen en las escuelas preparatorias sin carácter obligatorio, pero contribuyen significativamente en la formación integral de los estudiantes, también coadyuvan a la autoestima, motivación y favorecen la adquisición de nuevos aprendizajes.

Académicas

Concursos interpreparatorias, encuentros de las ciencias, programa tecnolochicas, congresos estudiantiles, ciclos de conferencias, semana de la ciencia y la tecnología, eventos de información profesional, olimpiadas de las ciencias estatales, nacionales e internacionales, torneo de robótica interpreparatorias, nacional e internacional, programa de intercambios académicos internacionales.

Las preparatorias cuentan además con un laboratorio de idiomas en los cuales los alumnos podrán registrarse para acudir y utilizar el equipo y los materiales desde el primer semestre.

Culturales

Teatro, rondallas y tunas estudiantiles, bandas de guerra, altares de muertos, concursos de calaveras, grupos de danza, grupos de música, semana cultural, exposiciones artísticas, carteles en letras griegas, oratoria, lectura en voz alta, composición e interpretación de corridos mexicanos, escenificaciones de pasajes en la historia.

Deportivas

Equipos representativos, torneos intramuros, torneos institucionales en múltiples disciplinas, carreras y trotes, participación en olimpiadas nacionales e internacionales y deporte adaptado.

Para contribuir al éxito académico de los estudiantes, evitar la reprobación y el rezago académico, las escuelas preparatorias ofrecen distintos programas entre los que destacan:

- ✓ Académico Remedial
- ✓ Tutorías
- ✓ Fomento de Habilidades y de Hábitos de Estudio
- ✓ Orientación Vocacional y Educativa
- ✓ Atención a Problemas Psicosociales
- ✓ Asesoría en la Transición Académico Laboral

Con la finalidad de fortalecer la comunicación con padres de familia se lleva a cabo el Diplomado para Padres, además de mantener el vínculo de retroalimentación con reuniones periódicas atendidos por el tutor de grupo.

Enero

Semestre Escolar Enero Junio 2026

1 – 6

Receso Académico - Administrativo

8 – 16

Curso de Habilidades Matemáticas y
Habilidades Discursivas

19

Inicia el Proceso para la XIV Olimpiada
Estatad de Informática

19

Inicio Semestre escolar Enero-Junio

24

Junta de Inicio de Semestre

Febrero

2

Receso Académico - Administrativo

9 – 20

Primer Examen Parcial

18

Fecha Límite para darse de baja

21

Junta con Padres de Familia

21

XV Concurso Interpreparatorias de Física

27

XXIII Torneo de Robótica Interpreparatorias STEM UANL

28

XV Concurso Interpreparatorias de Matemáticas

Marzo

7

II Concurso Interpreparatorias de Biología

7

II Olimpiada Femenil de Física Nuevo León

9-20

Examen de Medio Término

16

Receso Académico – Administrativo

19

Segunda Muestra Francófona Interpreparatorias

21

XV Concurso Interpreparatorias de Química

30 marzo
12 abril

Receso Administrativo

Actividades Académicas

Abril

30 marzo
12 abril

Receso Académico Administrativo

17

XIX Concurso Interpreparatorias de Oratoria

20 abril
2 mayo

Segundo Parcial

25

XXXIV Olimpiada Estatal de Física

30

Concurso Interpreparatorias de Cortometraje 2026

Mayo

Actividades Académicas

Semestre Escolar Enero Junio 2026

20 abril- 2 Mayo

Segundo examen parcial

1

Receso Académico-Administrativo

5

Receso Académico-Administrativo

7

Concurso Interpretatorias de Modelos Tridimensionales de Sistema de Órganos y su relación con la Salud 2026

9

XXXV Olimpiada Estatal de Química

15

Receso Académico-Administrativo

16

XIV Concurso Estatal de Aparatos y Experimentos de Física, Nuevo León

18-20

DELTA-DALF

20

VI Muestra STEM

23

XXXV Olimpiada Estatal de Biología

25 Mayo

5 Junio

Exámenes Globales

30

XXXV Olimpiada Estatal de Matemáticas

30

Examen de Ingreso a Licenciatura

Junio

25 mayo

5 Junio

Exámenes Globales

6

Proceso de Asignación de Espacios
Nivel Medio Superior

8 - 19

Exámenes de Segunda Oportunidad

19

Fin del Semestre Escolar Enero-Junio

Enero - Junio 2026

*“La educación es el
cimiento sobre el
cual construimos
nuestro futuro”.*

Christine Gregoire



UANL

Directorio

PREPARATORIA 1 Apodaca	Elías Flores y Miguel Hidalgo s/n, Centro Apodaca	Tel. 8329-4000 ext. 1000
PREPARATORIA 2 Monterrey	Matamoros y José Benítez s/n, Col. Obispado	Tels. 8346-0211 y 8346-0212 ext. 111
PREPARATORIA 3 Monterrey	Ave. Félix U. Gómez y Ave. Francisco I. Madero s/n, Col. Obrera	Tels. 8191-9035 y 8191-9036, ext. 104
PREPARATORIA 4 Galeana	Carr. a Galeana "Y" de Abajo	Tel. (045) 811-690-1822
PREPARATORIA 4 Linares	Venustiano Carranza y Pino Suárez s/n, Centro	Tels. (821) 212-0543 y 212-3301
PREPARATORIA 5 Sabinas Hidalgo	Iturbide No. 1100 Pte. Centro	Tel. (824) 242-0265
PREPARATORIA 6 Monterrelos	Morelia s/n, Juárez 112 Sur, Barrio Zaragoza, Col. Centro	Tels. (826) 263-2395 y 263-2369
PREPARATORIA 7 (ORIENTE) San Nicolás de los Garza	Jacarandas No. 700, Fracc. Hacienda Los Morales	Tels. 8379-7414 y 8394-1999
PREPARATORIA 7 (LAS PUENTES) San Nicolás de los Garza	Ave. Las Puentes y Sierra de Santa Clara, Col. Las Puentes 1°Sec.	Tels. 8330-3135 y 8330-2087 ext.116
PREPARATORIA 8 Guadalupe	Matamoros y Calle 12 s/n, Fracc. Marte	Tels. 8337-8284 y 8337-8275
PREPARATORIA 9 Monterrey	Tuxtla y Cd. del Maíz, Colonia Jardín de las Mitras	Tel. (81) 1340-4469
PREPARATORIA 10 Dr. Arroyo	Carretera Dr. Arroyo-Matehuala km. 49, Centro	Tels. (488) 888-0218 y 888-1411
PREPARATORIA 11 Cerralvo	Bravo y Parás s/n, Zona Centro	Tels. (892) 975-0754 y 975-1899

PREPARATORIA 12 Cadereyta Jiménez	Blvd. José M. González km. 1	Tels. (828) 284-2616 y 284-0459
PREPARATORIA 13 Allende	Felicitos Rodríguez s/n, Col. Parque Industrial	Tels. (826) 268-5488 y 268-5489
PREPARATORIA 14 General Terán	Miguel Hidalgo y Vicente Guerrero s/n, Col. Centro	Tel. (826) 267-0145
PREPARATORIA 15 (FLORIDA) Monterrey	Alamos No. 2315, Villa Florida	Tels. (81) 8359-6402 y 8359-1847
PREPARATORIA 15 (MADERO) Monterrey	Ave. Madero No. 3115 Pte., Col. Mitras Centro	Tels. (81) 8348- 4238 y 8348-5238
PREPARATORIA 15 Guadalupe	Sayula 306 Hacienda de Guadalupe	Tel. (81) 1091 -6934
PREPARATORIA 16 San Nicolás de los Garza	Castilla y Santander s/n, Fracc. Iturbide	Tel. (81) 8042-0030
PREPARATORIA 17 Ciénega de Flores	Carr. Libre a Laredo Km 32	Tel. (825) 238-0619
PREPARATORIA 18 Hidalgo	Rafaela Padilla No. 200, Col. Miguel Hidalgo	Tels. (829) 286-1028, 286-0208 y 286-1406
PREPARATORIA 19 García	Lic. Genaro Garza García No.132, Col. Centro	Tels. (81) 8283-0032 y 8283-0049 ext. 101
PREPARATORIA 20 Santiago	Calle del Ébano y la Noria, Fracc. Jardines de Santiago	Tels. (81) 2285-0077 y 2285-2874
PREPARATORIA 21 China	Carretera Mty-Reynosa km 115	Tel. (823) 232-0864
PREPARATORIA 22 Guadalupe	Vista Aurora No. 220, Col. Linda Vista	Tels. (81) 8394-2668, 8379-9717 y 8377-0077
PREPARATORIA 22 Benito Juárez	Av. Benito Juárez No.241 entre Pedro Garza y Teófilo Salinas Col. Centro	Tel. (81) 8233-4042

Enero - Junio 2026

PREPARATORIA 23 San Pedro Garza García	Nicéforo Zambrano s/n, Col. Vista Montaña	Tel. (81) 8315-9313
PREPARATORIA 23 Santa Catarina	Ave. San Francisco 198, Col. La Fama	Tel. (81) 8336-3683
PREPARATORIA 24 Anáhuac	Río Nadadores No. 500, Col. Revolución	Tel. (873) 737-0897
PREPARATORIA 25 Salinas Victoria	Calle José María Morelos 300, Centro de Salinas Victoria	Tel. (81) 8237-0081
PREPARATORIA 25 General Escobedo	Francisco Villa y José Ma. Morelos s/n, Col. Ex-Hacienda El Canadá	Tels. (81) 8058-4482, 8058-4483 y 8058-4324
CENTRO DE INVESTIGACIÓN Y DESARROLLO EN EDUCACIÓN BILINGÜE (CIDEB) Mederos	Av. Lázaro Cárdenas Ote. s/n, Campus Mederos UANL	Tel. (81) 8329-4180
CENTRO DE INVESTIGACIÓN Y DESARROLLO EN EDUCACIÓN BILINGÜE (CIDEB) Apodaca	Elías Flores y Miguel Hidalgo s/n, Centro Apodaca	Tel. 8329-4000 ext. 1000
CENTRO DE INVESTIGACIÓN Y DESARROLLO EN EDUCACIÓN BILINGÜE (CIDEB) Obispedo	Matamoros y José Benítez s/n, Col. Obispedo	Tels. 8346-0211 y 8346-0212 ext. 111
CENTRO DE INVESTIGACIÓN Y DESARROLLO EN EDUCACIÓN BILINGÜE (CIDEB) García	Avenida Abraham Lincoln 66023 García, N.L.	Tel. (81) 8012-4026

Directorio

EIPT "PABLO LIVAS"

Centro

Jiménez No. 321 Sur, Centro

Tels. (81) 8340-5172 y
8342-2613

*EIPT "PABLO LIVAS"

Poniente

Nitrógeno y Ocaso No. 100,
Col. Zona Barrio Acero

Tels. (81) 8102-0606 y
8102-0616

*EIPT "ÁLVARO OBREGÓN"

Monterrey I

Av. Churubusco No. 935 Nte.,
Col. Venustiano Carranza

Tel. (81) 8354-5407,
Op.1 ext. 120 ó 121

*EIPT "ÁLVARO OBREGÓN"

Monterrey II

Prolongación Jalisco y Lago de
Pátzcuaro, Col. Independencia

Tel. (81) 8329-4000
ext. 1272

*EIPT "ÁLVARO OBREGÓN"

Guadalupe

Carretera Monterrey-Reynosa y
Enredadera, Col. Tres Caminos

Tel. (81) 8360-2050

*EIPT "ÁLVARO OBREGÓN"

San Nicolás

Filia y Papagayos, Col. Torres
de Santo Domingo

Tel. (81) 8382-0006

*EIPT "ÁLVARO OBREGÓN"

Linares

Ave. Industria Alimenticia s/n,
Parque Industrial Linares

Tels. (821) 1050-010
y 11

ESCUELA PREPARATORIA TÉCNICA MÉDICA

Monterrey

Ave. Insurgentes No. 4500,
Colinas de San Jerónimo

Tels. (81) 8348-4590,
8348-4291, 8346-4371,
exts. 108, 115, 116 y 139

*EIPT: Escuela Industrial y Preparatoria Técnica



UANL

Dr. med. Santos Guzmán López
Rector

Dr. Jaime Arturo Castillo Elizondo
Secretario Académico

Dra. Sandra Elizabeth del Río Muñoz
Directora del Sistema de Estudios
del Nivel Medio Superior

Centro de Educación Digital y Emprendimiento
2° Piso Av. Manuel L. Barragán #4904, C.P. 64260
Col. Hogares Ferrocarrileros, Monterrey, N. L., México

Tel: 81 8329 4121 y 81 8329 4122

Correo Electrónico:
mediasuperior@uanl.mx

www.mediasuperior.uanl.mx